

# EXTORSIÓN EN EL PERÚ

Cifras de SIDPOL (ENE-FEB 2026)



## **EXTORSIÓN EN EL PERÚ**

Cifras de SIDPOL (enero- febrero, 2026)

### **Responsables**

Cecilia Caparachin - Directora de Investigación

Ximena Montenegro - Investigadora

Benjamín Durand - Investigador

### **Diseño y diagramación**

Katia Olivares

### **Publicado por:**

GPS Agencia

Lima, Perú

Av. Alfredo Benavides N°1944, piso 9 - Swiss Tower / Miraflores

## GRÁFICO N°01 DENUNCIAS POR EXTORSIÓN, ENE - FEB (2018-2026)

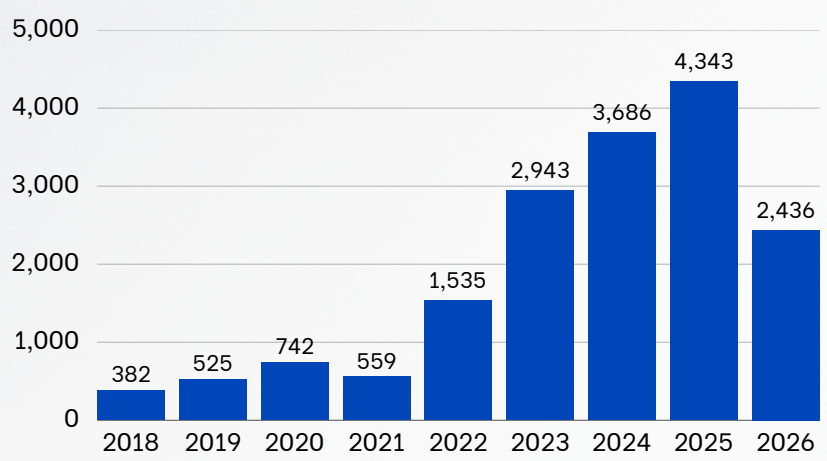

Las denuncias de enero y febrero 2026 tuvieron una **disminución del 44%**, en comparación con el mismo periodo de 2025.

FUENTE: SISTEMA DE DENUNCIAS POLICIALES - SIDPOL

Entre enero y febrero de 2026 se registran **41 denuncias diarias**

**Cada 35 minutos** se registró una denuncia por extorsión

## GRÁFICO N°02 DENUNCIAS POR EXTORSIÓN SEGÚN DEPARTAMENTO, ENE - FEB (2026)

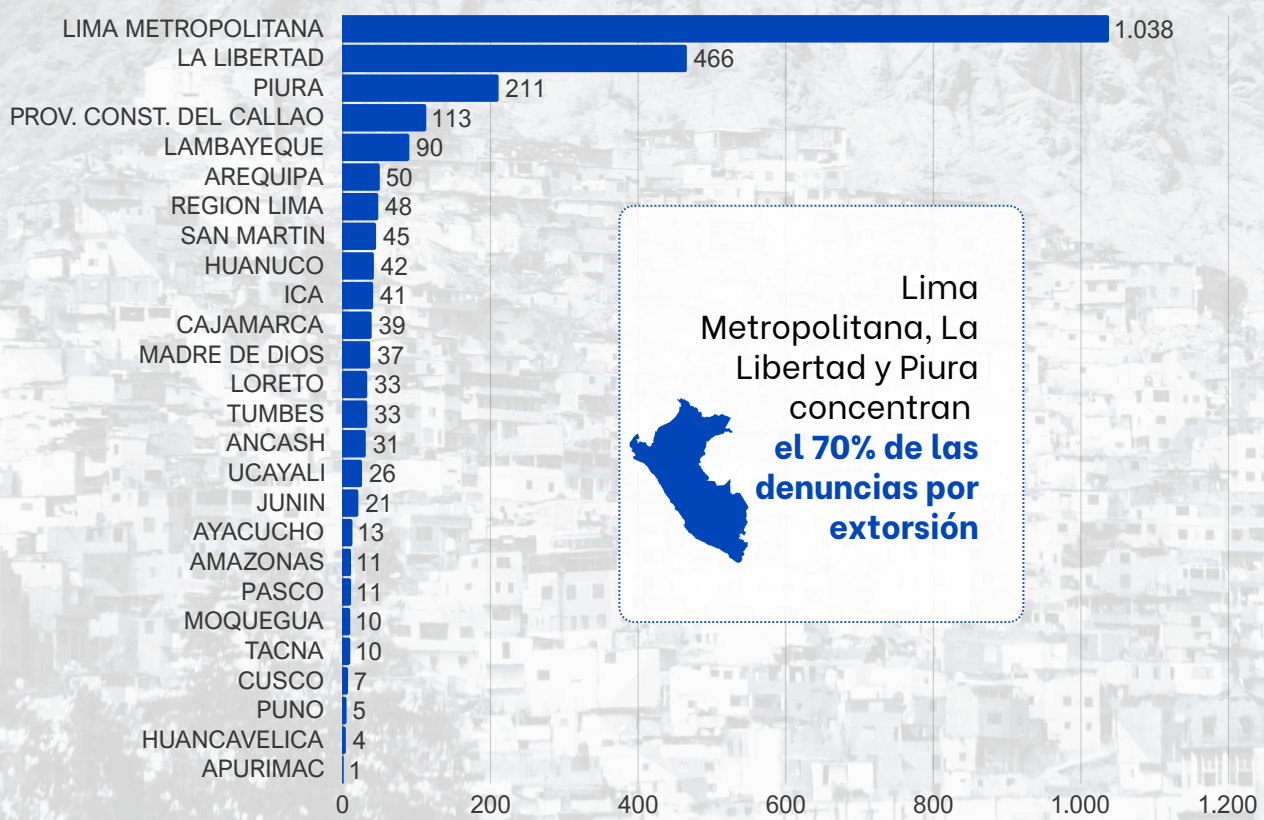

Lima Metropolitana, La Libertad y Piura concentran **el 70% de las denuncias por extorsión**

FUENTE: SISTEMA DE DENUNCIAS POLICIALES - SIDPOL

## MAPA N°01

## TASA DE DENUNCIAS POR EXTORSIÓN (ENE- FEB, 2026)

POR CADA 100 MIL HABITANTES

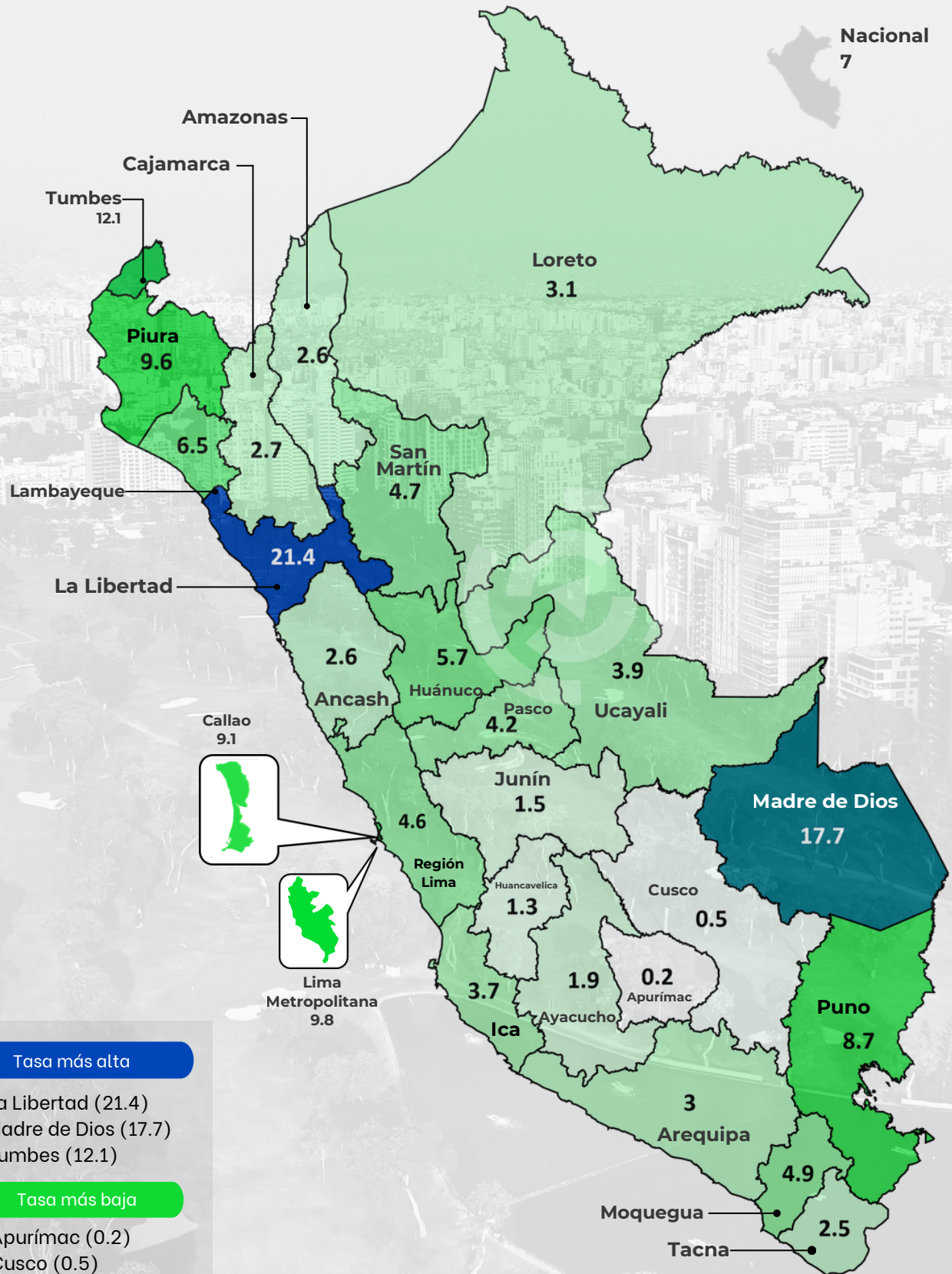

## Tasa más alta

- La Libertad (21.4)
- Madre de Dios (17.7)
- Tumbes (12.1)

## Tasa más baja

- Apurímac (0.2)
- Cusco (0.5)
- Huancavelica (1.3)

(\*) REGIÓN LIMA: BARRANCA, CAJATAMBO, CAÑETE, CANTA, HUARAL, HUAROCHIRÍ, HUAURA, OYON Y YAUYOS.

FUENTE: SISTEMA DE DENUNCIAS POLICIALES - SIDPOL



**TABLA N°01**  
**DENUNCIAS POR EXTORSIÓN, ENE-FEB(2025 - 2026)**

N°	Región	2025	2026	Var %
<b>01</b>	<b>Amazonas</b>	<b>8</b>	<b>11</b>	<b>+37.5%</b>
02	Ancash	119	31	-73.9%
03	Apurímac	11	1	-90.9%
04	Arequipa	82	50	-39%
05	Ayacucho	28	13	-53.6%
06	Cajamarca	43	39	-9.3%
07	Cusco	40	7	-82.5%
08	Huancavelica	5	4	-20%
09	Huánuco	53	42	-20.8%
10	Ica	130	41	-68.5%
11	Junín	49	21	-57.1%
12	La Libertad	807	466	-42.3%
13	Lambayeque	171	90	-47.4%
14	Lima Metropolitana	1,806	1,038	-42.5%
<b>15</b>	<b>Loreto</b>	<b>27</b>	<b>33</b>	<b>+22.2%</b>
<b>16</b>	<b>Madre de Dios</b>	<b>17</b>	<b>37</b>	<b>+117.6%</b>
17	Moquegua	9	10	-11.1%
<b>18</b>	<b>Pasco</b>	<b>7</b>	<b>11</b>	<b>+57.1%</b>
19	Piura	410	211	-48.5%
20	Prov. Con. del Callao	135	113	-16.3%
21	Puno	18	5	-72.2%
22	Lima Región	255	48	-81.2%
<b>23</b>	<b>San Martín</b>	<b>35</b>	<b>45</b>	<b>+28.6%</b>
24	Tacna	11	10	-9.1%
25	Tumbes	41	33	-19.5%
26	Ucayali	26	26	0%

(\*) REGIÓN LIMA: BARRANCA, CAJATAMBO, CAÑETE, CANTA, HUARAL, HUAROCHIRÍ, HUAURA, OYON Y YAUYOS.  
FUENTE: SISTEMA DE DENUNCIAS POLICIALES - SIDPOL

GRÁFICO N°03

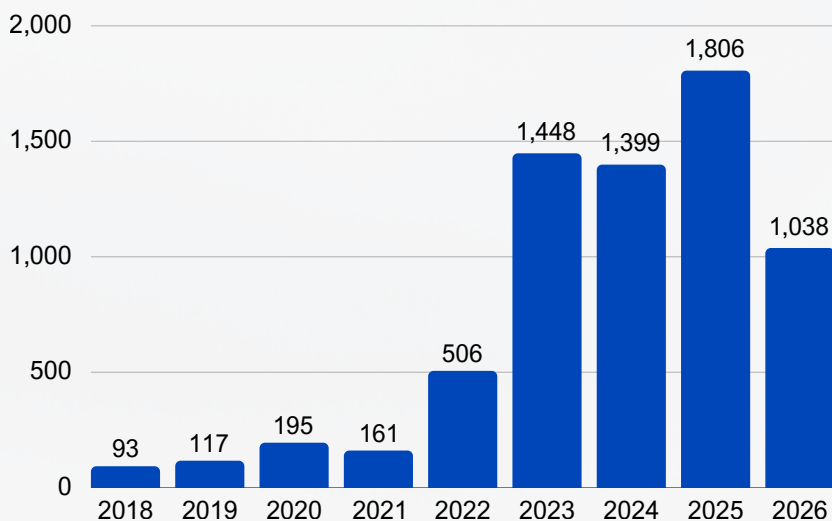
LIMA METROPOLITANA: DENUNCIAS POR EXTORSIÓN, ENE - FEB (2018 - 2026)

Las denuncias de enero y febrero 2026 **disminuyeron un 42.5%** en comparación con el mismo periodo de 2025.



enero y febrero han registrado **18 denuncias diarias**



**Cada 82 minutos** se registró una denuncia por extorsión

GRÁFICO N°04

DENUNCIAS POR EXTORSIÓN SEGÚN ZONA METROPOLITANA, ENE-FEB (2026)

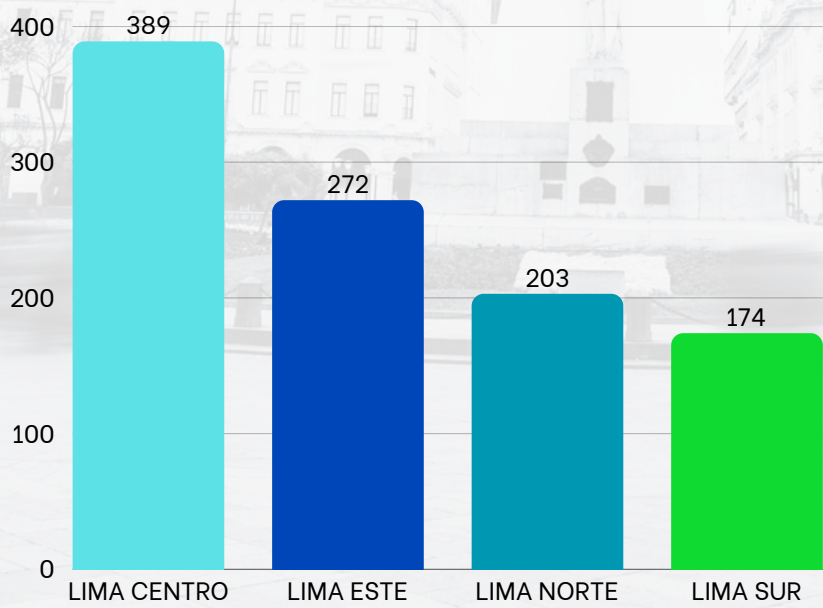

**Lima Centro** concentra el **37%** de las denuncias por extorsión

Lima Metropolitana registró **18 denuncias diarias**

FUENTE:  
SISTEMA DE DENUNCIAS POLICIALES - SIDPOL

GRÁFICO N°05

**LIMA METROPOLITANA: TASA DE DENUNCIAS POR EXTORSIÓN (ENE- FEB, 2026)**  
POR CADA 100 MIL HABITANTES

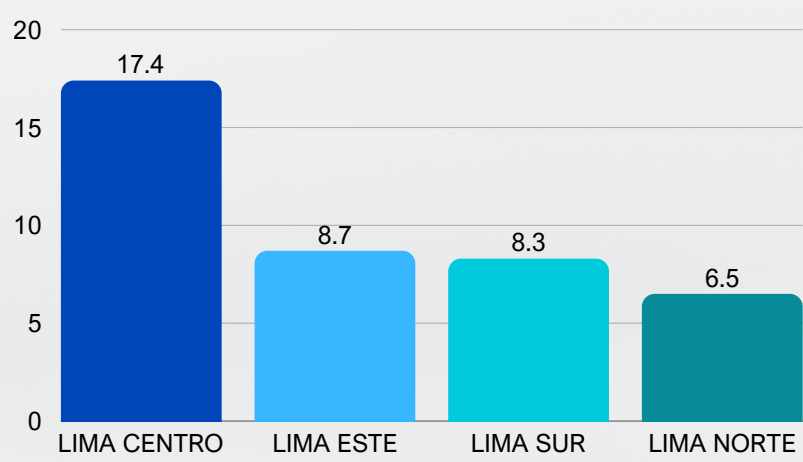

**Lima Centro** registró la tasa más alta de denuncias por extorsión: **17 denuncias por cada 100 mil habitantes**

GRÁFICO N°06

**LIMA METROPOLITANA: DENUNCIAS POR EXTORSIÓN SEGÚN DISTRITOS (ENE- FEB, 2026)**

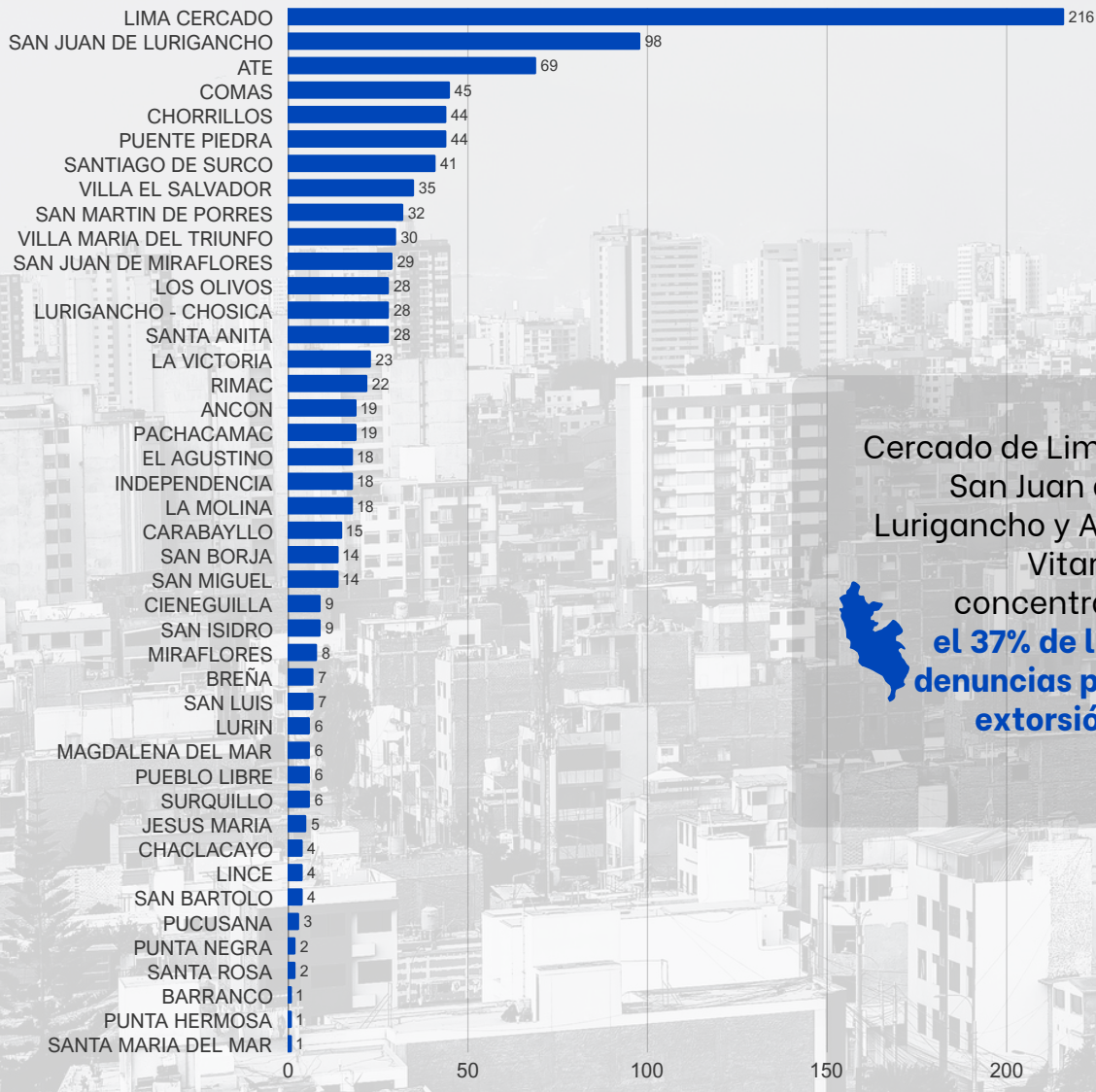

Cercado de Lima, San Juan de Lurigancho y Ate Vitarte concentran **el 37% de las denuncias por extorsión.**

FUENTE: SISTEMA DE DENUNCIAS POLICIALES - SIDPOL

20  
26



Global Protection Solutions

Defensa legal  
Investigación  
Seguridad integral

     @gpsagenciaperu