

EXTORSIÓN EN EL PERÚ

Cifras de SIDPOL (ENE-MAR 2026)



EXTORSIÓN EN EL PERÚ

Cifras de SIDPOL (enero- marzo, 2026)

Responsables

Cecilia Caparachin - Directora de Investigación

Ximena Montenegro - Investigadora

Benjamín Durand - Investigador

Diseño y diagramación

Katia Olivares

Publicado por:

GPS Agencia

Lima, Perú

Av. Alfredo Benavides N°1944, piso 9 - Swiss Tower / Miraflores

GRÁFICO N°01 DENUNCIAS POR EXTORSIÓN, ENE - MAR (2018-2026)

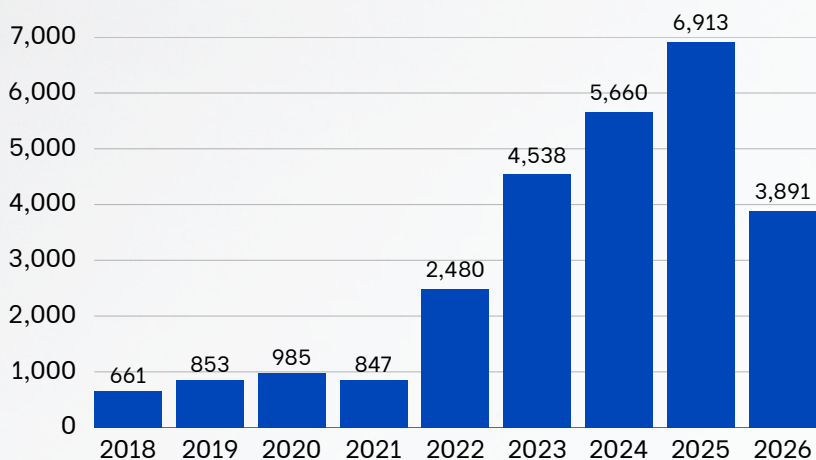

Las denuncias de enero y marzo 2026 tuvieron una **disminución del 44%**, en comparación con el mismo periodo de 2025.

FUENTE: SISTEMA DE DENUNCIAS POLICIALES - SIDPOL

Entre enero y marzo de 2026 se registran **43 denuncias diarias**

Cada 33 minutos se registró una denuncia por extorsión

GRÁFICO N°02 DENUNCIAS POR EXTORSIÓN SEGÚN DEPARTAMENTO, ENE - MAR (2026)

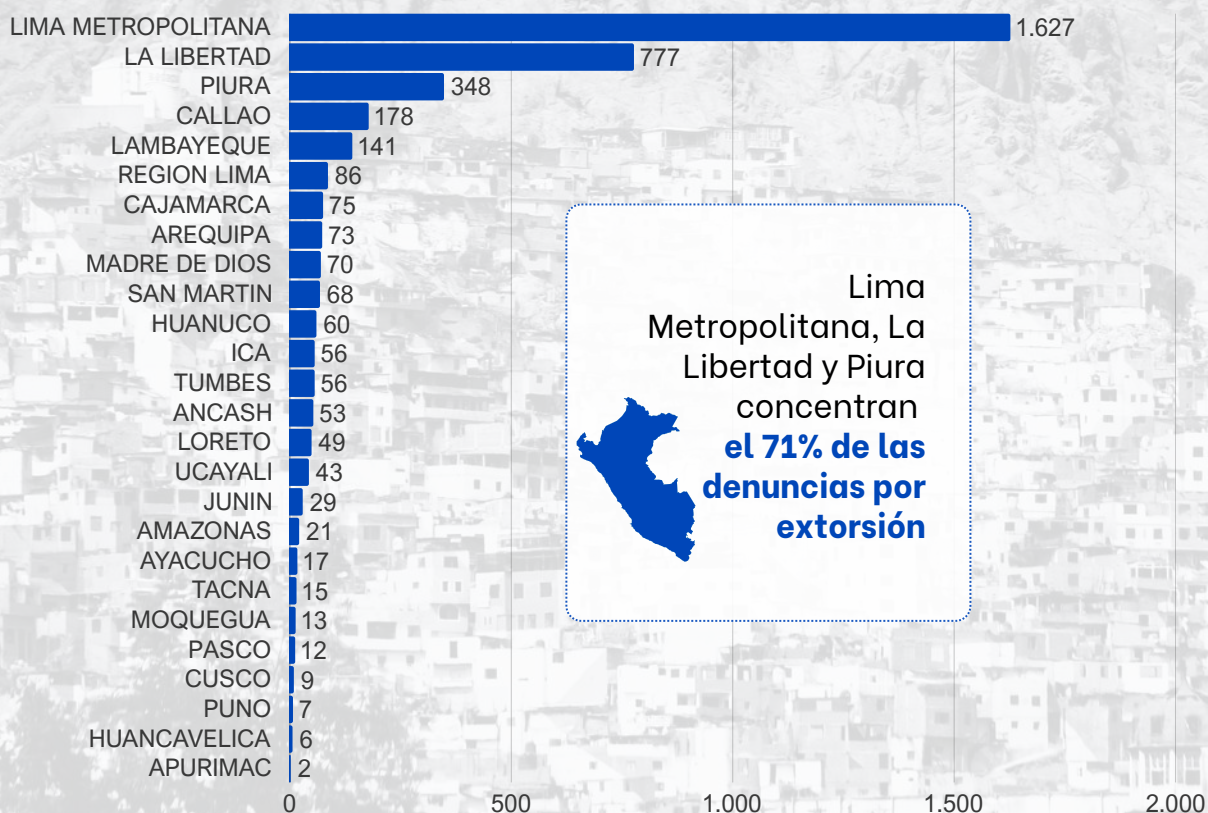

Lima Metropolitana, La Libertad y Piura concentran **el 71% de las denuncias por extorsión**

FUENTE: SISTEMA DE DENUNCIAS POLICIALES - SIDPOL

MAPA N°01

TASA DE DENUNCIAS POR EXTORSIÓN (ENE- MAR, 2026)

POR CADA 100 MIL HABITANTES

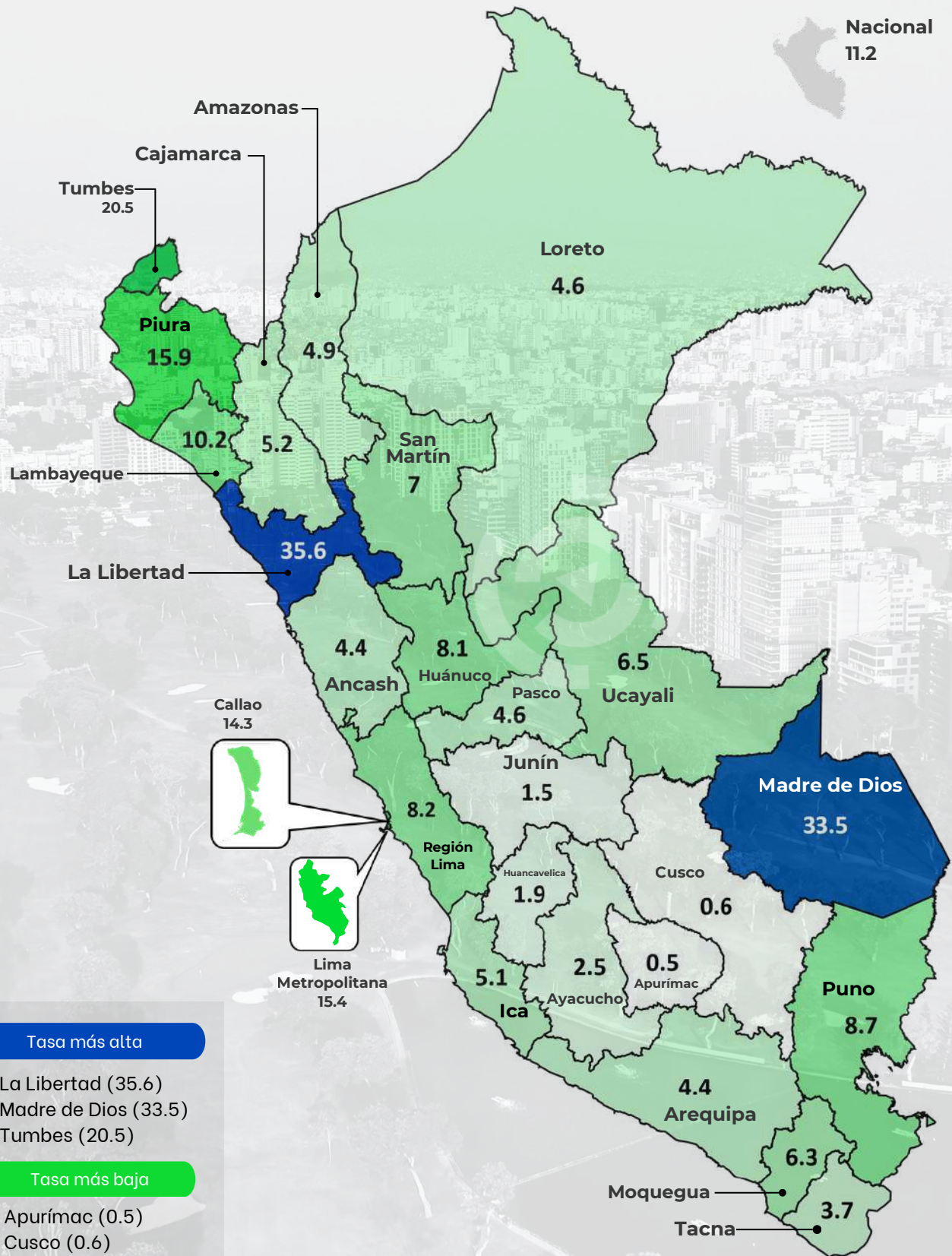

(*) REGIÓN LIMA: BARRANCA, CAJATAMBO, CAÑETE, CANTA, HUARAL, HUAROCHIRÍ, HUAURA, OYON Y YAUYOS.

FUENTE: SISTEMA DE DENUNCIAS POLICIALES - SIDPOL

TABLA N°01
DENUNCIAS POR EXTORSIÓN, ENE-MAR(2025 - 2026)

N°	Región	2025	2026	Var %
01	Amazonas	17	21	+23.5%
02	Ancash	174	53	-69.5%
03	Apurímac	17	2	-88.2%
04	Arequipa	133	73	-45.1%
05	Ayacucho	43	17	-60.5%
06	Cajamarca	73	75	+2.7%
07	Cusco	58	9	-84.5%
08	Huancavelica	7	6	-14.3%
09	Huánuco	83	60	-27.7%
10	Ica	224	56	-75%
11	Junín	74	29	-60.8%
12	La Libertad	1,270	777	-38.8%
13	Lambayeque	264	141	-46.6%
14	Lima Metropolitana	2,853	1,627	-43%
15	Loreto	42	49	+16.7%
16	Madre de Dios	25	70	+180%
17	Moquegua	10	13	-30%
18	Pasco	18	12	-33.3%
19	Piura	692	348	-49.7%
20	Prov. Con. del Callao	229	178	-22.3%
21	Puno	27	7	-74.1%
22	Lima Región	387	86	-77.8%
23	San Martín	58	68	+17.2%
24	Tacna	18	15	-16.7%
25	Tumbes	75	56	-25.3%
26	Ucayali	42	43	+2.4%

(*) REGIÓN LIMA: BARRANCA, CAJATAMBO, CAÑETE, CANTA, HUARAL, HUAROCHIRÍ, HUAURA, OYON Y YAUYOS.
FUENTE: SISTEMA DE DENUNCIAS POLICIALES - SIDPOL

GRÁFICO N°03

LIMA METROPOLITANA: DENUNCIAS POR EXTORSIÓN, ENE - MAR (2018 - 2026)

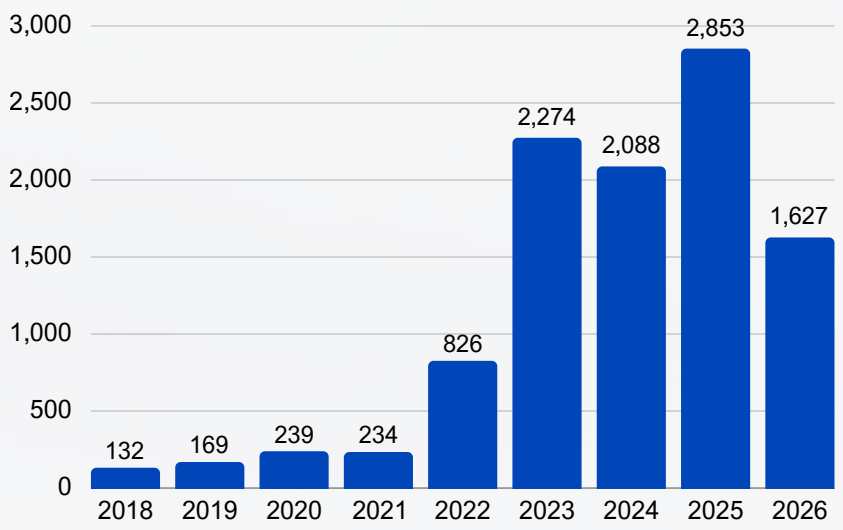

Las denuncias de enero a marzo 2026 **disminuyeron un 43%** en comparación con el mismo periodo de 2025.

Entre enero, febrero y marzo se han registrado **18 denuncias diarias**

Cada 80 minutos se registró una denuncia por extorsión

GRÁFICO N°04

DENUNCIAS POR EXTORSIÓN SEGÚN ZONA METROPOLITANA, ENE-MAR (2026)

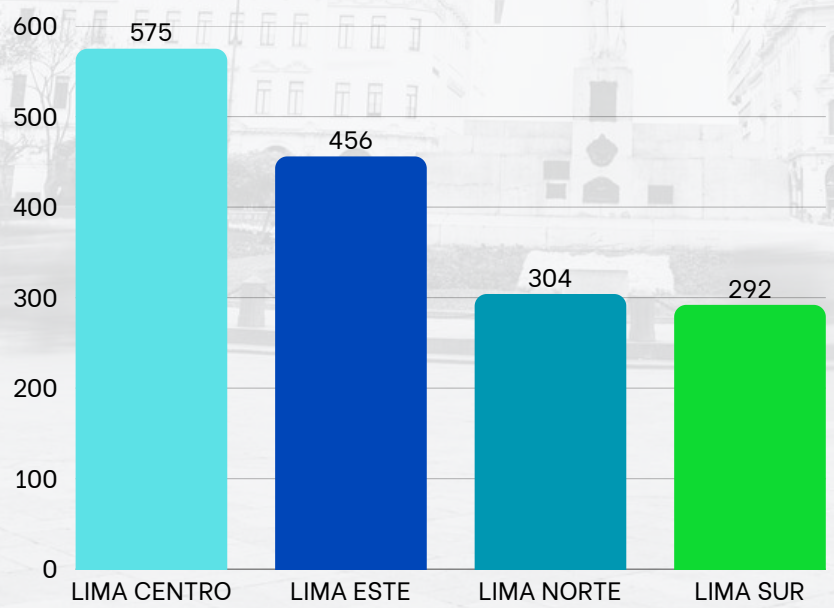

Lima Centro concentra el **35%** de las denuncias por extorsión

Lima Metropolitana registró **18 denuncias diarias**

FUENTE: SISTEMA DE DENUNCIAS POLICIALES - SIDPOL

GRÁFICO N°05

LIMA METROPOLITANA: TASA DE DENUNCIAS POR EXTORSIÓN (ENE- MAR, 2026)
POR CADA 100 MIL HABITANTES

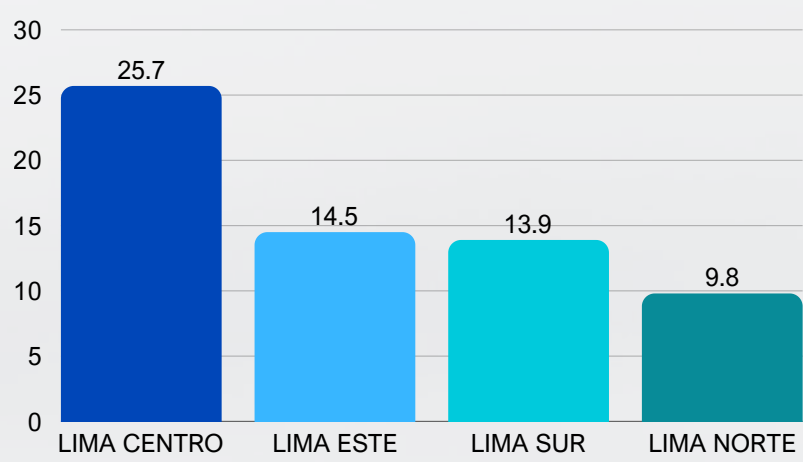

Lima Centro registró la tasa más alta de denuncias por extorsión: **En promedio 26 denuncias por cada 100 mil habitantes**

GRÁFICO N°06

LIMA METROPOLITANA: DENUNCIAS POR EXTORSIÓN SEGÚN DISTRITOS (ENE- MAR, 2026)

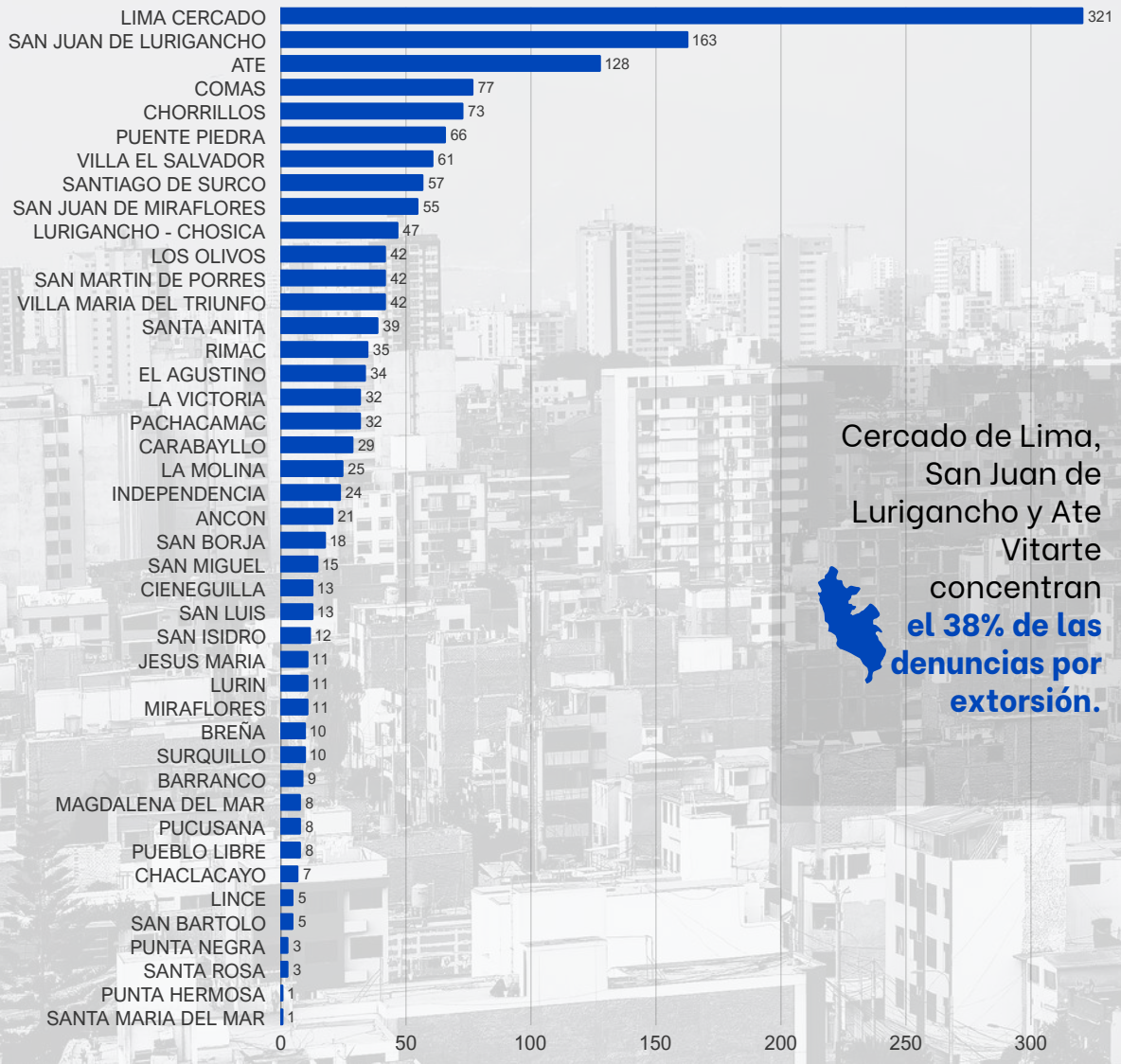

Cercado de Lima, San Juan de Lurigancho y Ate Vitarte concentran **el 38% de las denuncias por extorsión.**

FUENTE: SISTEMA DE DENUNCIAS POLICIALES - SIDPOL

20
26



Global Protection Solutions

Defensa legal
Investigación
Seguridad integral

     @gpsagenciaperu